Ficha CIG 12506

Museu d´Arqueologia de Catalunya - Empúries

Núm. Inventario: MAC EMP-02165

Procedencia: Empúries
Contexto: Necrópolis de la Muralla N. E., incineración 4
Cronología: 550 - 500
Coordenadas: 42.13476 - 3.1206
URL: https://bd.iberiagraeca.net/fichas/12506

IMÁGENES

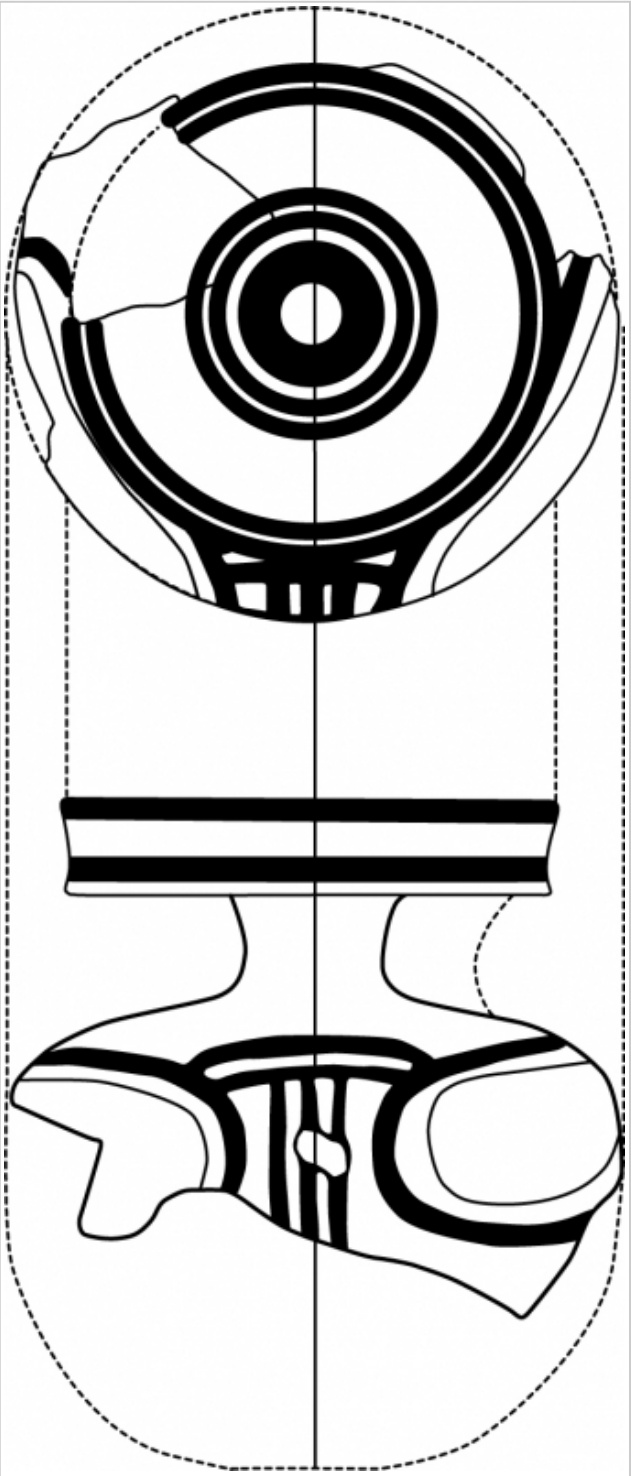

Empúries, MAC EMP-02165
ALMAGRO BASCH 1955a, p. 382-383, fig. 348-7

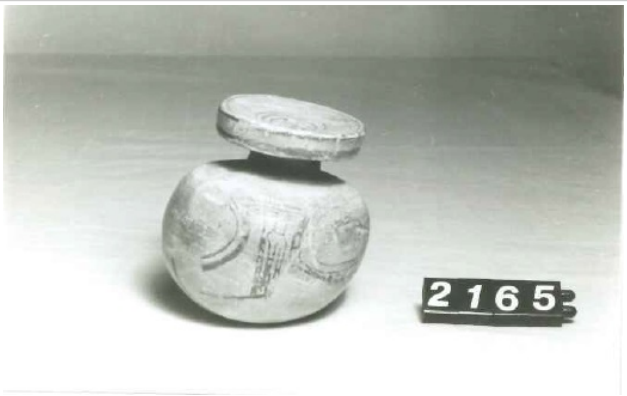

Empúries, MAC EMP-02165
Museu d'Arqueologia de Catalunya-Empúries

BIBLIOGRAFÍA

ALMAGRO BASCH 1955a - **M. Almagro Basch:** *Las necrópolis de Ampurias,* Vol. II. *Necrópolis romanas y necrópolis indígenas, Monografias Ampuritanas* III, Barcelona.
(p. 382-383, fig. 348-7)

CERÁMICA

Origen: Corinto
Forma: Aribalo
Parte Conservada: Parte superior
Tipo Decoración: Pintada
Motivos Ornamentales: Ovas
Observaciones: Aribalo inicialmente corintio aunque Almagro 1955a apunta la posibilidad de que se trate de una imitación local. Mide 56 mm de altura total si estuviera completo. Presenta pasta gris amarillenta, cuerpo esférico con cuello bajo y boca amplia. Hallado como ajuar funerario en la tumba de incineración número 4 de la Necrópolis Muralla NE junto entre otros, con otro aríbalo corintio, un lekitos y un kilix áticos CIG 12507, 4705, 12508 respectivamente.

Autor: Xavier Font (CIG)

Supervisor: Xavier Aquilué (CIG)

Fecha: 16-12-2023

Control F. Cerámica: Revisada