Ficha CIG 12660

Museu d´Arqueologia de Catalunya - Empúries

Núm. Inventario: 19-PT-EA-3175-4

Procedencia: Empúries
Contexto: Neápolis, fachada marítima. Fase 2A
Cronología: 500 - 480
Coordenadas: 42.13476 - 3.1206
URL: https://bd.iberiagraeca.net/fichas/12660

IMÁGENES

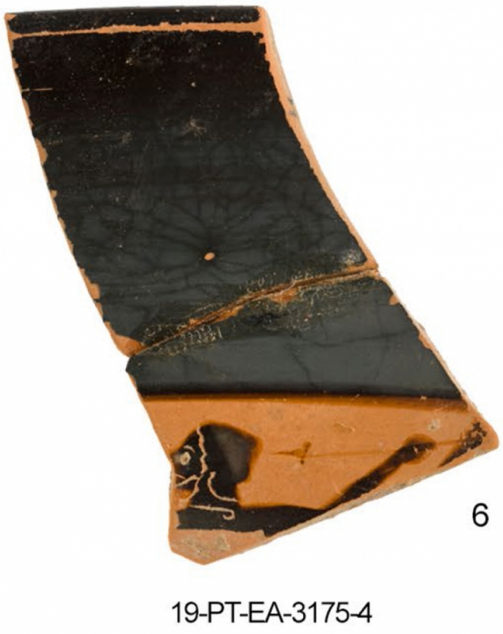

Empúries, 19-PT-EA-3175-4
MARZOLI et alii 2022, p. 213, fig.19-6

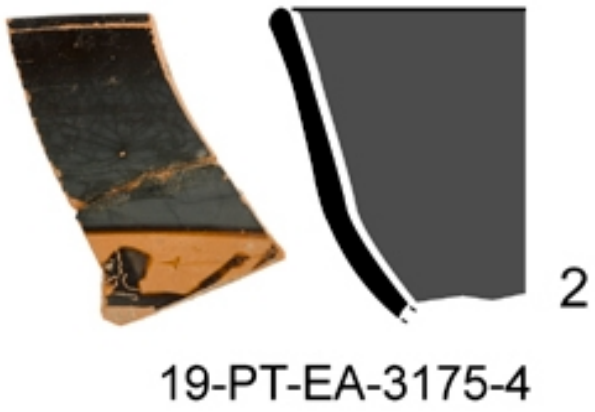

Empúries, 19-PT-EA-3175-4
MARZOLI et alii 2022, p. 241, fig. 31, 2

BIBLIOGRAFÍA

MARZOLI *et alii* 2022 - **D. Marzoli, P. Castanyer, M. Santos, J. Tremoleda, H. Brückner, R. Julià:** Excavaciones arqueológicas en la ciudad griega de Emporion (2018-2012) y el proyecto Groundcheck “Ampurias’Future-Learning from the Past. Sea Level Development and Climtra Chane from 5500 BC until AD 2100”: Informe preliminar, *Madrider Mitteilungen* 63, Mainz, 188-310
(p.213, fig.19-6; p.241, fig. 31, 2) [+ inf.]

CERÁMICA

Origen: Ática
Técnica: C. de figuras negras
Forma: Copa de bandas
Parte Conservada: Borde y pared
Tipo Decoración: Barnizada Incisa Pintada
Escena: Combate
Personajes: Guerrero
Elementos secundarios: Casco pilos Lanza
Observaciones: La escena, conservada sólo parcialmente, narraría un momento de combate no determinada por la ausencia de otros personajes. Los trazos precisos de la figura masculina muestran cómo se dispone a lanzar el arma impulsando con el brazo derecho. Los detalles de definición del rostro, cabello y casco, están realizados con pequeñas incisiones. Hallado en los niveles de la fase 1A de la fachada marítima (sector playa del Moll Grec) de la Neápolis de Empúries.

Autor: Xavier Font (CIG)

Supervisor: Xavier Aquilué (CIG)

Fecha: 27-02-2024

Control F. Cerámica: Revisada