

**Ficha CIG 265**  
**Museo Provincial de Jaén**  
Núm. Inventario: 138

**Procedencia:** [Castellones de Ceal](#)

**Contexto:** [Excavaciones realizadas por C. Fernández Chicharro](#)

**Cronología:** 375 - 350

**URL:** <https://bd.iberiagraeca.net/fichas/265>

**IMÁGENES**

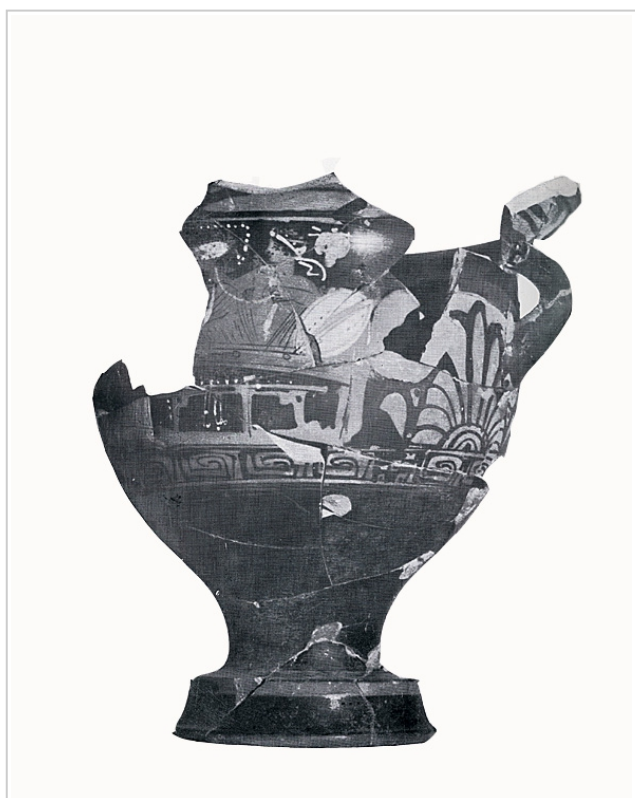

Castellones de Ceal, MUSEO PROVINCIAL DE JAÉN 138  
TRIAS 1967-1968, lám. CCXXXVIII



Castellones de Ceal, MUSEO PROVINCIAL DE JAÉN 138  
SANCHEZ 1992b, fig. 60

**BIBLIOGRAFÍA**

**TRIAS 1967-1968 - G. Trías de Arribas:** *Cerámicas griegas de la Península Ibérica*, The William L. Bryant Foundation, Valencia.

(p. 478, 4, lám. CCXXXVIII)

**SANCHEZ 1992a - C. Sánchez:** *El comercio de productos griegos en Andalucía Oriental. Siglos V-IV a.C. Estudio tipológico e iconográfico de la cerámica*, Col. tesis doctorales nº 1495/92, Madrid.

## CERÁMICA

---

**Origen:** Ática

**Técnica:** C. de figuras rojas

**Forma:** Cratera de campana

**Parte Conservada:** Perfil completo

**Taller:** BLACK-THYRSUS P

**Tipo Decoración:** Pintada Sobrepintada

**Escena:** Banquete Palestra

**Personajes:** Joven Auletris

**Elementos secundarios:** Alimentos Almohadón Cintas Cintas cabello Elemento arquitectónico Himation

Kline Manto Mesa Pámpano Patera

**Motivos Ornamentales:** Rama de laurel Palmeta vertical Pétalos Banda de puntos Greca de meandros y ajedrezado

**Uso Secundario:** Ajuar funerario

**Observaciones:** Alimentos en pintura blanca. Auletris con vestido blanco con detalles dorados. Almohadón , cinta, patera, pámpano en blanco. Restaurada.

**Autor:** Beatriz Domingo (MAN)

**Supervisor:** Paloma Cabrera (CIG)

**Fecha:** 22-10-2009

**Control F. Cerámica:** Revisada