Ficha CIG 3177

Museu d´Arqueologia de Catalunya - Barcelona

Núm. Inventario: 596

Procedencia: Empúries
Contexto: Necrópolis, indeterminado
Cronología: 400 - 375
Coordenadas: 42.13476 - 3.1206
URL: https://bd.iberiagraeca.net/fichas/3177

IMÁGENES



Empúries, MAC-B 596
MIRÓ 2006, p. 723, nº 3525, lám. 283, 349

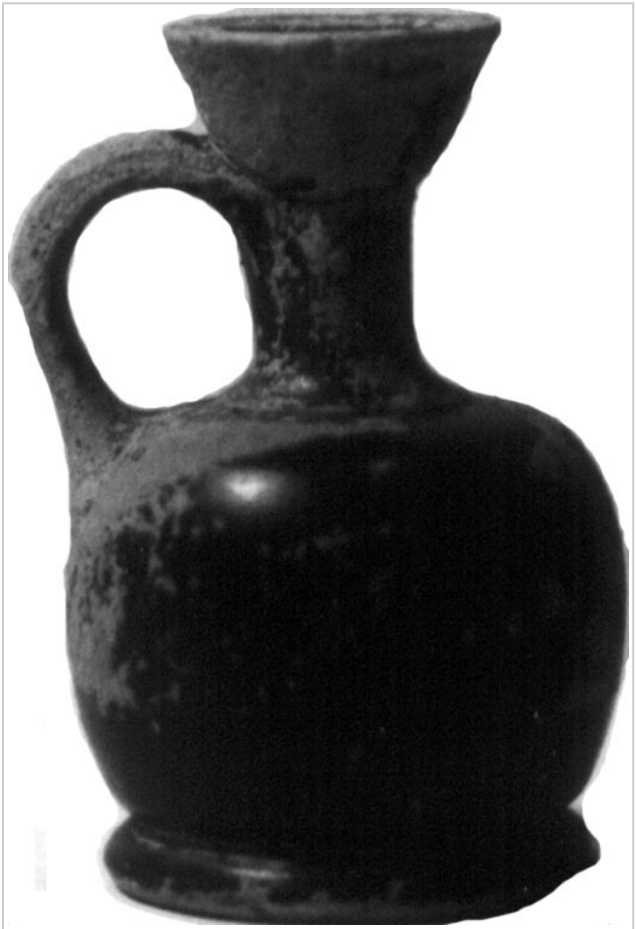

Empúries, MAC-B 596
MIRÓ 2006, p. 723, nº 3525, lám. 283, 349

BIBLIOGRAFÍA

BOTET 1908a - **J. Botet:** *Data aproximada en que els grecs s'establiren a Empúries i estat de cultura dels naturals del pais al realitzar-se aquell establiment*, *Discurso leído en la Real Academia de Buenas Letras de Barcelona,* Gerona, 12-15.
(nº 37, p. 31)
FRICKENHAUS 1908 - **A. Frickenhaus:** Griechische Vasen aus Emporion, *Anuari de l'Institut d'Estudis Catalans* MCMVIII, Barcelona, 195-240.
(nº 77, p. 218) [+ inf.]
TRIAS 1967-1968 - **G. Trías de Arribas:** *Cerámicas griegas de la Península Ibérica*, The William L. Bryant Foundation, Valencia.
(nº 611, p. 192, lám. CX, 7)
JULLY 1982-1983 - **J. J. Jully:** *Céramiques grecques ou de type grec et autres céramiques en Languedoc Mediterranéen, Roussillon et Catalogne, VIIe-IVe s. avant notre ère et leur contexte socio-culturel*, Annales littéraires de l'Université de Besançon, 275, I-III, Besançon.
(vol. 2, p. 55) [+ inf.]
ROUILLARD 1991 - **P. Rouillard:** *Les Grecs et la Peninsule Ibérique du VIII e au IV e siècle avant Jésus-Christ*, Paris, diff. de Bocart (Publications du Centre Pierre Paris, 21), 1991, vol. in 8º 467 p. 16 pl. h. -1. microfiches in line, *Mélanges de la Casa de Velázquez*, París.
(nº 158.2532, p. 139 mf, nota 159)
MIRO 2006 - **M. T. Miró:** *La ceràmica àtica de figures roges de la ciutat grega d'Empòrion*, *Monografies Emporitanes* 14, Museu d'Arqueologia de Catalunya-Empúries, Barcelona.
(p. 107, cat. p. 723, nº 3525, lám. 283, 349)

CERÁMICA

Origen: Ática
Técnica: C. de figuras rojas
Forma: Lécito-aribalístico
Parte Conservada: Perfil completo
Tipo Decoración: Pintada Barnizada
Personajes: Joven
Elementos secundarios: Pétasos
Motivos Ornamentales: Linea reservada
Uso Secundario: Ajuar funerario

Autor: Sara Martínez (CIG)

Supervisor: Xavier Aquilué (CIG)

Fecha: 28-05-2012

Control F. Cerámica: Revisada