Ficha CIG 3239

Museu d´Arqueologia de Catalunya - Barcelona

Núm. Inventario: MAC-B SN RG 13

Procedencia: Empúries
Contexto: Necrópolis, indeterminado
Cronología: 400 - 375
Coordenadas: 42.13476 - 3.1206
URL: https://bd.iberiagraeca.net/fichas/3239

IMÁGENES

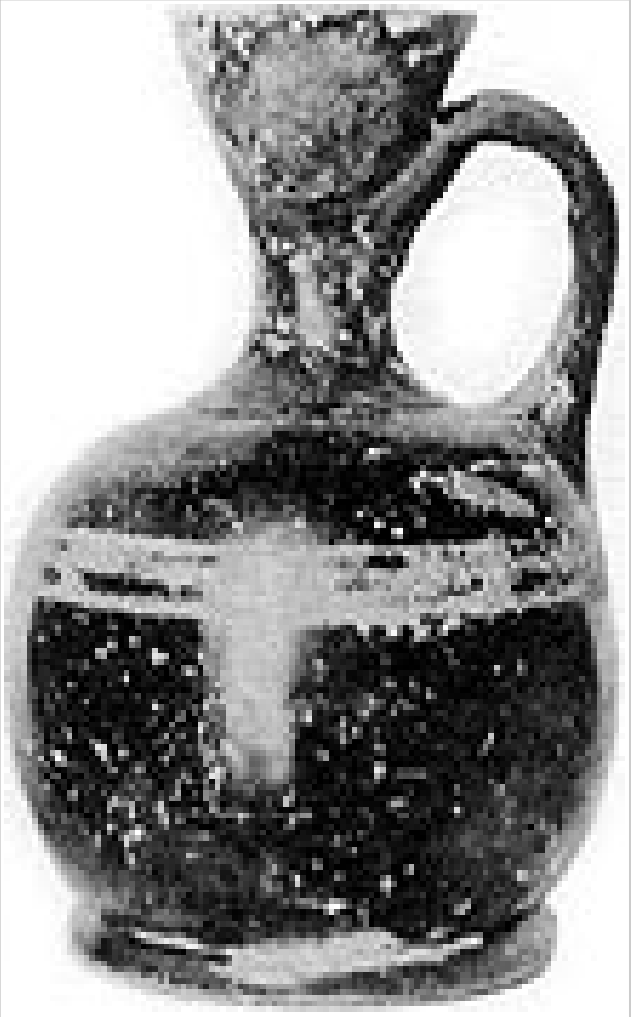

Empúries, MAC-B SN RG 13
MIRÓ 2006, p. 740, nº 3608, lám. 293

BIBLIOGRAFÍA

GARCIA Y BELLIDO 1948 - **A. García y Bellido:** *Hispania Graeca*, Instituto Español de Estudios Mediterráneos, Barcelona.
(vol. II, p. 155, nº 65, lám. LXXXI)
MIRO 2006 - **M. T. Miró:** *La ceràmica àtica de figures roges de la ciutat grega d'Empòrion*, *Monografies Emporitanes* 14, Museu d'Arqueologia de Catalunya-Empúries, Barcelona.
(cat. p. 740, nº 3608, lám. 293)

CERÁMICA

Origen: Ática
Técnica: C. de figuras rojas
Forma: Lécito-aribalístico
Parte Conservada: Perfil completo
Tipo Decoración: Pintada Barnizada
Motivos Ornamentales: Linea reservada
Uso Secundario: Ajuar funerario
Observaciones: No localizada en la actualidad.

Autor: Sara Martínez (CIG)

Supervisor: Xavier Aquilué (CIG)

Fecha: 01-06-2012

Control F. Cerámica: Revisada