Ficha CIG 37

Museu d´Arqueologia de Catalunya - Empúries

Núm. Inventario: MAC EMP-00700

Procedencia: Empúries
Contexto: Necrópolis Parking, tumba 238
Cronología: 400 - 375
Coordenadas: 42.13476 - 3.1206
URL: https://bd.iberiagraeca.net/fichas/37

IMÁGENES

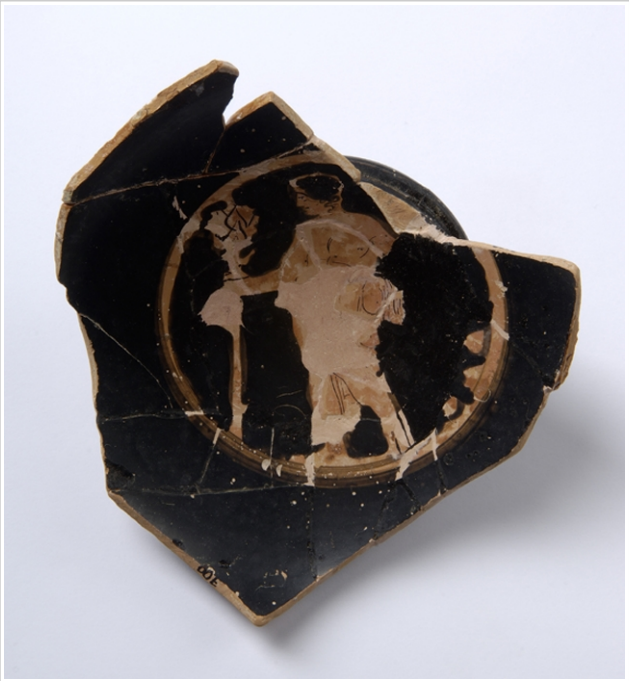

Empúries, MAC EMP-00700
Foto: Museu d'Arqueologia de Catalunya-Empúries



Empúries, MAC EMP-00700
Foto: Museu d'Arqueologia de Catalunya-Empúries

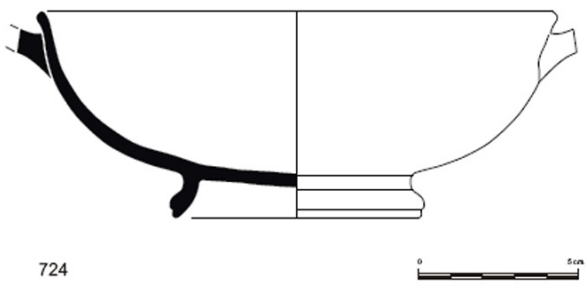

Empúries, MAC EMP-00700
MIRÓ 2006, Nº 724, làm. 307



Empúries, MAC EMP-00700
Museu d'Arqueologia de Catalunya-Empúries



Empúries, MAC EMP-00700
Josep Curto (MAC-E)

BIBLIOGRAFÍA

SANMARTI GREGO/NOLLA/AQUILUE 1985 - **E. Sanmartí Grego, J. M. Nolla, X. Aquilué:** Les excavacions a l'àrea del pàrking al sud de la Neàpolis d'Empúries (informe preliminar), *Empúries* 45, Barcelona, 110-150.
(p. 132, fig. 18, 19, 21) [+ inf.]
MIRO 2006 - **M. T. Miró:** *La ceràmica àtica de figures roges de la ciutat grega d'Empòrion*, *Monografies Emporitanes* 14, Museu d'Arqueologia de Catalunya-Empúries, Barcelona.
(pp. 214, 249 fig. 536, cat. p. 165, nº 724, làm. 75, 76, 307)

CERÁMICA

Origen: Ática
Técnica: C. de figuras rojas
Forma: Copa con pie bajo
Parte Conservada: Perfil completo

Taller: MELEAGER P
Tipo Decoración: Pintada Barnizada
Escena: Palestra Dionisíaca
Personajes: Joven
Elementos secundarios: Aríbalo Esponja Tirso Himation
Motivos Ornamentales: Palmeta/s Roleo/s
Uso Secundario: Ajuar funerario
Observaciones: Fragmentado, reconstruido parcialmente. Junto a esta pieza, el ajuar funerario estaba formado tambien por un ungüentario panzudo de cerámica.

Autor: Pol Carreras (CIG)

Supervisor: Xavier Aquilué (CIG)

Fecha: 11-08-2008

Control F. Cerámica: Revisada