

## Ficha CIG 3910

Museu d'Arqueologia de Catalunya - Empúries

Núm. Inventario: 2828

**Procedencia:** [Empúries](#)

**Contexto:** [Necrópolis Bonjoan, inhumación 69](#)

**Cronología:** 525 - 500

**Coordenadas:** [42.13476 - 3.1206](#)

**URL:** <https://bd.iberiagraeca.net/fichas/3910>

### IMÁGENES

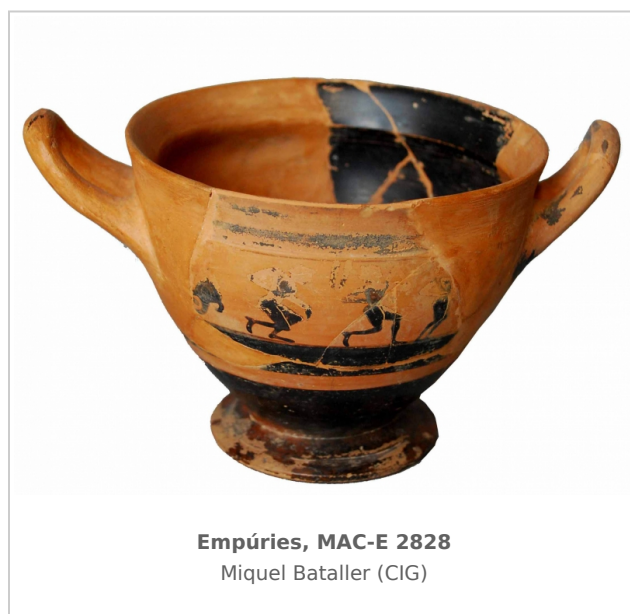

### BIBLIOGRAFÍA

**GARCIA Y BELLIDO 1948 - A. García y Bellido:** *Hispania Graeca*, Instituto Español de Estudios Mediterráneos, Barcelona.

(p. 157, nº 79, lám. LXXXVIII)

**ALMAGRO BASCH 1953 - M. Almagro Basch:** *Las necrópolis de Ampurias*, Vol. I. *Introducción y necrópolis griegas*, *Monografías Ampuritanas* III, Barcelona.

(p. 137, 138, 202, 203, 205, 206, fig. 174, nº 7, lám. X, 5)

**TRIAS 1967-1968 - G. Trías de Arribas:** *Cerámicas griegas de la Península Ibérica*, The William L. Bryant Foundation, Valencia.

(p. 92-93, nº 222, lám. XLVI, 4)

**CABRERA/SANCHEZ 2000b - P. Cabrera, C. Sánchez (eds.):** *Los griegos en España. Tras las huellas de Heracles*, Madrid.

## CERÁMICA

---

**Origen:** Ática

**Técnica:** C. de figuras negras

**Forma:** Escifo

**Parte Conservada:** Perfil completo

**Taller:** HERMOGENES P

**Tipo Decoración:** Barnizada Pintada

**Escena:** Comos

**Personajes:** Comasta Jóvenes desnudos

**Elementos secundarios:** Cintas Guirnalda

**Motivos Ornamentales:** Palmetas con volutas

### Marcas e Inscripciones:

**Marca 1:** Tipo: Incisa, , Lengua: Griego, , Posición: Fondo externo, , Transcripción: "?P"

**Uso Secundario:** Ajuar funerario

**Observaciones:** Restaurado y reconstruido. El ajuar de esta tumba estaba formado por 3 escifos (CIG 3910, 3924 y 4901), 4 oinochoes (CIG 3920, 3921, 3922 y 3923), 2 ánforas (CIG 3918 y 3919), 1 copa (CIG 3917) de cerámica griega, 1 paloma de terracota (CIG 11430), 1 anillo de oro (CIG 11448) y 1 alabastron de pasta de vidrio.

**Autor:** Sara Martínez (CIG)

**Supervisor:** Xavier Aquilué (CIG)

**Fecha:** 13-06-2013

**Control F. Cerámica:** Revisada