Ficha CIG 4244

Museu d´Arqueologia de Catalunya - Empúries

Núm. Inventario: 88-N3-6204-3

Procedencia: Empúries
Contexto: Neápolis, Sector N3, UE 6204, 1988
Cronología: 375 - 350
Coordenadas: 42.13476 - 3.1206
URL: https://bd.iberiagraeca.net/fichas/4244

IMÁGENES

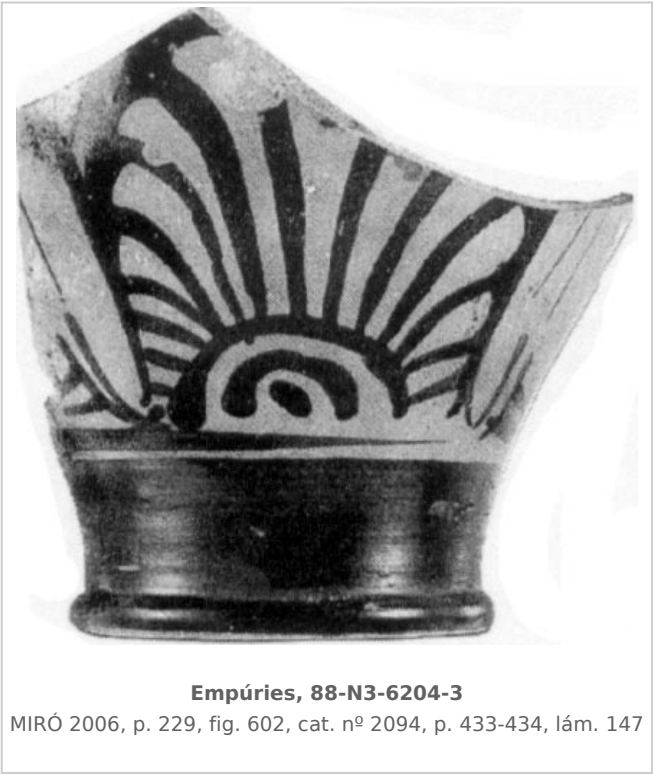

Empúries, 88-N3-6204-3
MIRÓ 2006, p. 229, fig. 602, cat. nº 2094, p. 433-434, lám. 147

BIBLIOGRAFÍA

SANMARTI GREGO *et alii* 1995 - **E. Sanmartí Grego *et alii:*** Amphores grecques et trafics commerciaux en Mediterranée Occidentale au IVe. s. av.J.-C. Nouvelles données issues d'Emporion, *Sur le pas des Grecs en Occident, Hommage a André Nickels, Études massaliétes* 4, Lattes, 31-48.
(lám. 11,5)
MIRO 2006 - **M. T. Miró:** *La ceràmica àtica de figures roges de la ciutat grega d'Empòrion*, *Monografies Emporitanes* 14, Museu d'Arqueologia de Catalunya-Empúries, Barcelona.
(p. 229, fig. 602, cat. nº 2094, p. 433-434, lám. 147)

CERÁMICA

Origen: Ática
Técnica: C. de figuras rojas
Forma: Escifo
Parte Conservada: Fondo y pie
Taller: FAT BOY group
Tipo Decoración: Pintada Barnizada
Motivos Ornamentales: Palmeta

Autor: Pol Carreras (CIG)

Supervisor: Xavier Aquilué (CIG)

Fecha: 25-10-2013

Control F. Cerámica: Revisada