Ficha CIG 4539

Museu d´Arqueologia de Catalunya - Barcelona

Núm. Inventario: 378

Procedencia: Empúries
Contexto: Necrópolis, indeterminado
Cronología: 500 - 450
Coordenadas: 42.13476 - 3.1206
URL: https://bd.iberiagraeca.net/fichas/4539

IMÁGENES

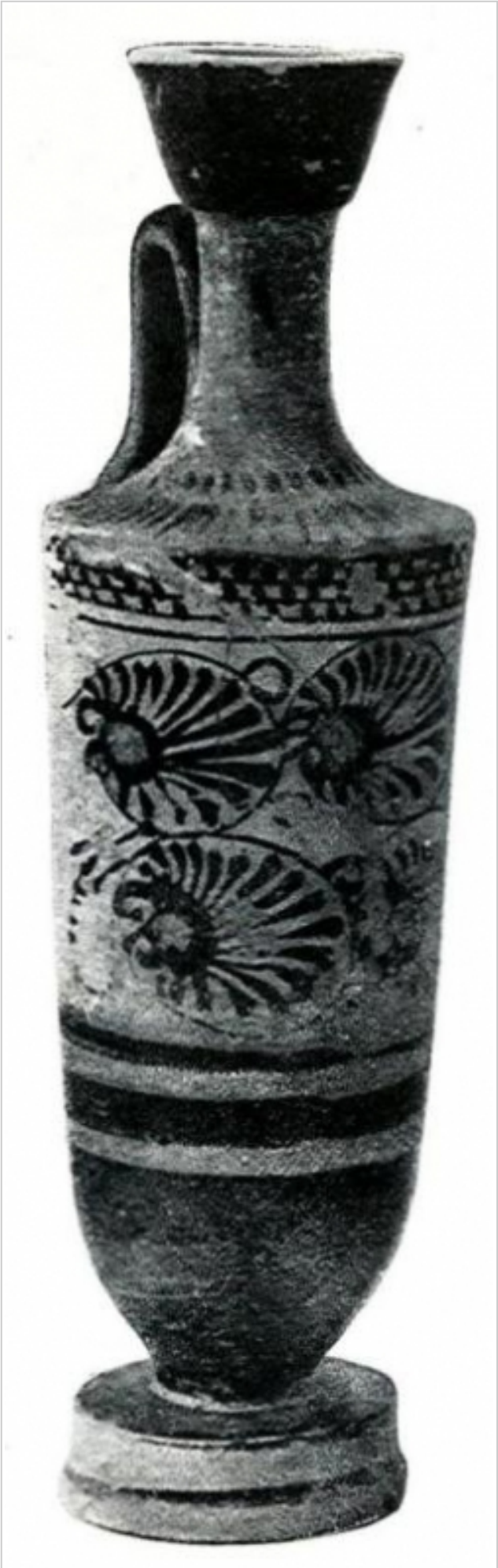

Empúries, MAC-B 378
Trias 1967-1968, p. 79, nº 169, lám. XXXVI, 1

BIBLIOGRAFÍA

TRIAS 1967-1968 - **G. Trías de Arribas:** *Cerámicas griegas de la Península Ibérica*, The William L. Bryant Foundation, Valencia.
(p. 79, nº 169, lám. XXXVI, 1)
BARBERA/SANMARTI GREGO 1987 - **J. Barberà, E. Sanmartí Grego:** *Arte griego en España*, Ed. Polígrafa, Barcelona.
(p. 72, fig. 77)
BEAZLEY ARCHIVE - **Classical Art Research Centre and The Beazley Archive**: *www.beazley.ox.ac.uk*, Oxford. (8321)

CERÁMICA

Origen: Ática
Técnica: C. de figuras negras
Forma: Lécito
Parte Conservada: Perfil completo
Taller: HAIMON P group
Tipo Decoración: Pintada Sobrepintada Barnizada
Motivos Ornamentales: Puntos alternos Líneas horizontales paralelas Palmeta horizontal Bandas
Uso Secundario: Ajuar funerario
Observaciones: Perteneció a la Colección Caterina Albert.

Autor: Pol Carreras (CIG)

Supervisor: Xavier Aquilué (CIG)

Fecha: 08-12-2013

Control F. Cerámica: Revisada