Ficha CIG 4929

Museu d´Arqueologia de Catalunya - Barcelona

Núm. Inventario: MAC B-00800

Procedencia: Empúries
Contexto: Necrópolis Bonjoan, inhumación 57
Cronología: 525 - 500
Coordenadas: 42.13476 - 3.1206
URL: https://bd.iberiagraeca.net/fichas/4929

IMÁGENES

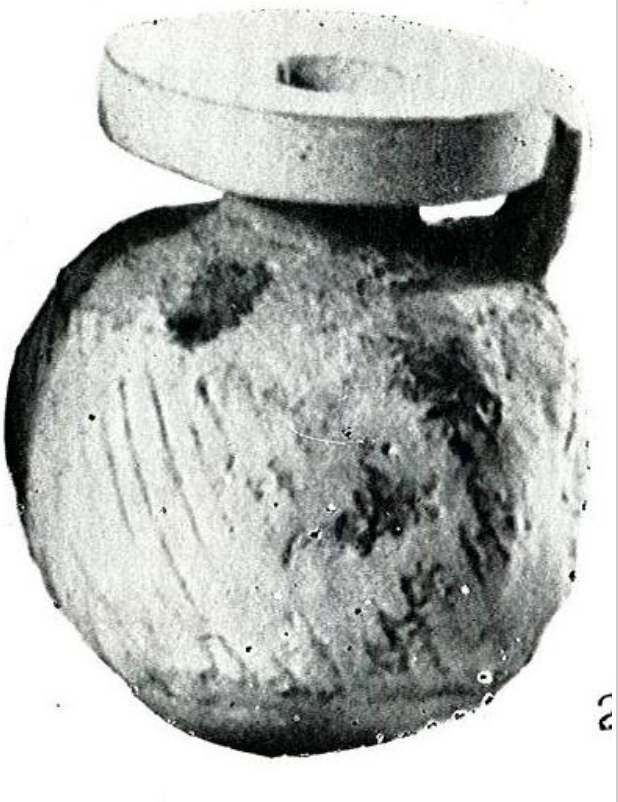

Barcelona, MAC B-00800
TRIAS 1967-1968, p. 42, nº 32, lám. VI, 2



Barcelona, MAC B-00800
Museu d'Arqueologia de Catalunya-Barcelona

BIBLIOGRAFÍA

ALMAGRO BASCH 1953 - **M. Almagro Basch:** *Las necrópolis de Ampurias,* Vol. I. *Introducción y necrópolis griegas*, *Monografías Ampuritanas* III, Barcelona.
(vol. I, p. 197 y 198, fig. 168, 2, lám. X, nº 7)

TRIAS 1967-1968 - **G. Trías de Arribas:** *Cerámicas griegas de la Península Ibérica*, The William L. Bryant Foundation, Valencia.
(p. 42, nº 32, lám. VI, 2)
BARBERA/SANMARTI GREGO 1987 - **J. Barberà, E. Sanmartí Grego:** *Arte griego en España*, Ed. Polígrafa, Barcelona.
(p. 66, fig. 65)

CERÁMICA

Origen: Naucratis
Técnica: C. vidriada
Forma: Aribalo
Parte Conservada: Perfil completo
Tipo Decoración: Incisa
Motivos Ornamentales: Líneas
Uso Secundario: Ajuar funerario
Observaciones: Boca restaurada. Ha perdido el vidriado. Según TRIAS 1967-68, quizás se trate de una imitación local de un aríbalo de Naucratis. Junto a esta pieza apareció un aribalo de pasta de vidrio.

Autor: Pol Carreras (CIG)

Supervisor: Xavier Aquilué (CIG)

Fecha: 21-02-2014

Control F. Cerámica: Revisada