

## Ficha CIG 4949

Museu d'Arqueologia de Catalunya - Barcelona

Núm. Inventario: 371

**Procedencia:** [Empúries](#)

**Contexto:** [Necrópolis, indeterminado](#)

**Cronología:** 575 - 525

**Coordenadas:** [42.13476 - 3.1206](#)

**URL:** <https://bd.iberiagraeca.net/fichas/4949>

### IMÁGENES

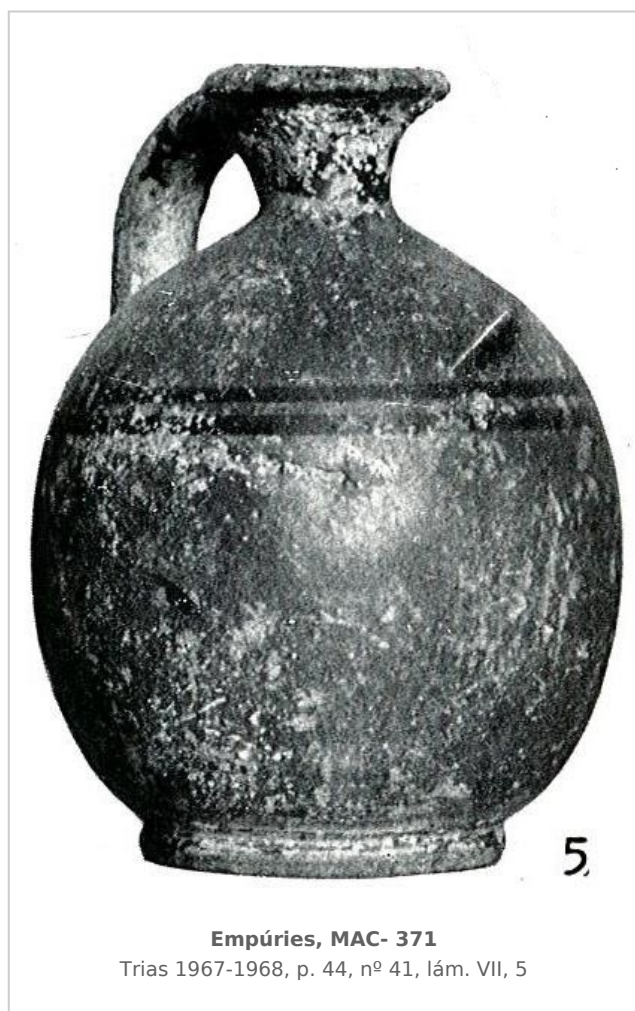

### BIBLIOGRAFÍA

**GARCIA Y BELLIDO 1948 - A. García y Bellido:** *Hispania Graeca*, Instituto Español de Estudios Mediterráneos, Barcelona.

(vol. II, nº 20, lám. LXVIII)

**TRIAS 1967-1968 - G. Trías de Arribas:** *Cerámicas griegas de la Península Ibérica*, The William L. Bryant Foundation, Valencia.

(p. 44, nº 41, lám. VII, 5)

## CERÁMICA

---

**Origen:** Jonia

**Técnica:** C. de barniz negro

**Forma:** Lécito

**Parte Conservada:** Perfil completo

**Tipo Decoración:** Barnizada

**Motivos Ornamentales:** Líneas

**Uso Secundario:** Ajuar funerario?

**Observaciones:** Vaso reconstruido. Según TRIAS 1967-68, también podría ser de fábrica ática. Su procedencia de un contexto funerario no es segura.

**Autor:** Pol Carreras (CIG)

**Supervisor:** Xavier Aquilué (CIG)

**Fecha:** 25-02-2014

**Control F. Cerámica:** Revisada