# Ficha CIG 5065

## Museu d´Arqueologia de Catalunya - Girona

Núm. Inventario: 1

**Procedencia:** Empúries
**Contexto:** Necrópolis, indeterminado
**Cronología:** 600 - 500
**Coordenadas:** 42.13476 - 3.1206
**URL:** https://bd.iberiagraeca.net/fichas/5065

## IMÁGENES

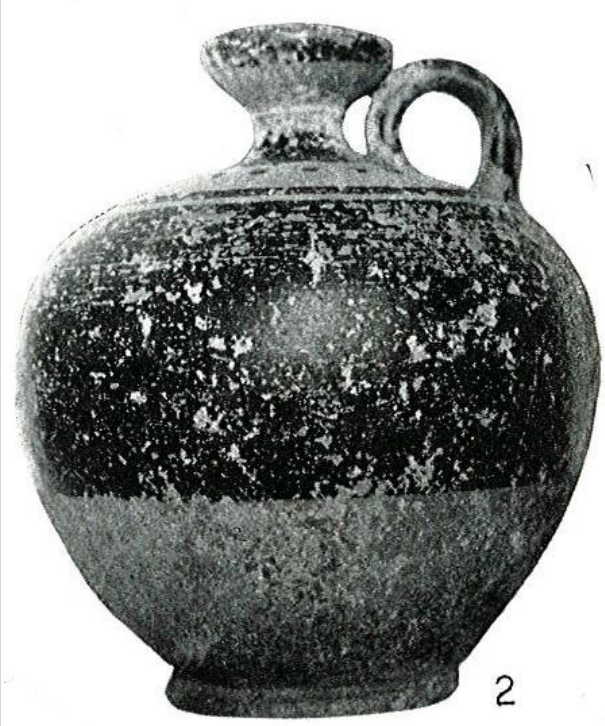


**MAC-G 1**
Trias 1967-1968, p. 54, nº 77, lám. XV, 2

## BIBLIOGRAFÍA

**FRICKENHAUS 1908** - **A. Frickenhaus:** Griechische Vasen aus Emporion, *Anuari de l'Institut d'Estudis Catalans* MCMVIII, Barcelona, 195-240.
(p. 203, fig. 7, nº 4) [+ inf.]
**TRIAS 1967-1968** - **G. Trías de Arribas:** *Cerámicas griegas de la Península Ibérica*, The William L. Bryant Foundation, Valencia.

(p. 54, nº 77, lám. XV, 2)

## CERÁMICA

**Origen**: Ática?
**Técnica**: C. de barniz negro
**Forma**: Lécito
**Parte Conservada**: Perfil completo
**Tipo Decoración**: Barnizada Pintada
**Motivos Ornamentales**: Capullos radiales Línea
**Uso Secundario**: Ajuar funerario?
**Observaciones**: No es segura su procedencia de una necrópolis.

**Autor:** Pol Carreras (CIG)

**Supervisor:** Xavier Aquilué (CIG)

**Fecha:** 04-03-2014

**Control F. Cerámica:** Revisada