

## Ficha CIG 5068

Museu d'Arqueologia de Catalunya - Barcelona

Núm. Inventario: 340

**Procedencia:** [Empúries](#)

**Contexto:** [Necrópolis, indeterminado](#)

**Cronología:** 525 - 475

**Coordenadas:** [42.13476](#) - [3.1206](#)

**URL:** <https://bd.iberiagraeca.net/fichas/5068>

### IMÁGENES

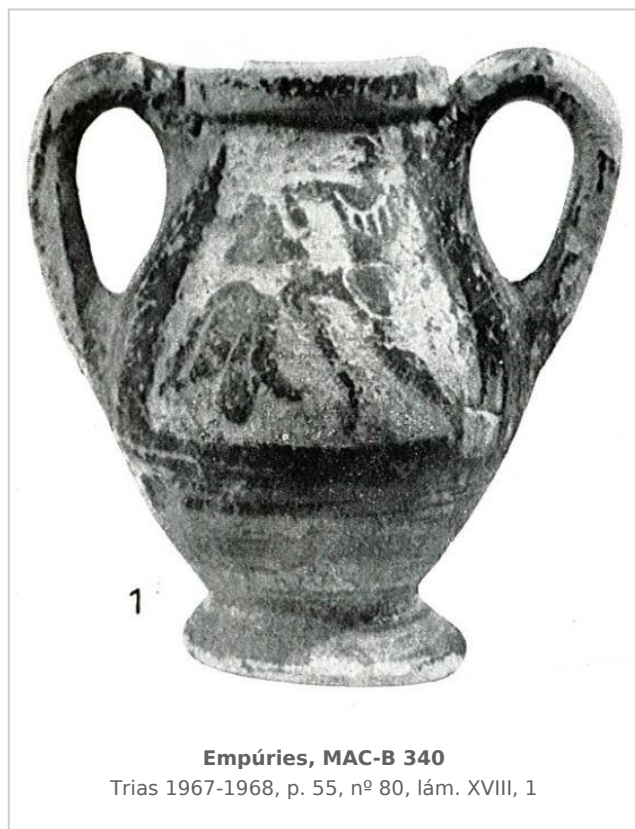

### BIBLIOGRAFÍA

**FRICKENHAUS 1908 - A. Frickenhaus:** Griechische Vasen aus Emporion, *Anuari de l'Institut d'Estudis Catalans* MCMVIII, Barcelona, 195-240.

(p. 189, 210, nº 19, fig. 18) [\[+ inf.\]](#)

**GARCIA Y BELLIDO 1948 - A. García y Bellido:** *Hispania Graeca*, Instituto Español de Estudios Mediterráneos, Barcelona.

(vol. II, p. 150, nº 11, lám. LXXXI)

**TRIAS 1967-1968 - G. Trías de Arribas:** *Cerámicas griegas de la Península Ibérica*, The William L. Bryant

Foundation, Valencia.  
(p. 55, nº 80, lám. XVIII, 1)

## CERÁMICA

---

**Origen:** Occidental (Golfo de León)

**Técnica:** C. de figuras negras

**Forma:** Anforisco

**Parte Conservada:** Perfil completo

**Tipo Decoración:** Barnizada Pintada

**Personajes:** Joven

**Uso Secundario:** Ajuar funerario?

**Observaciones:** El barniz ha saltado casi por completo, sobre todo en las zonas figuradas. Los diferentes autores no coinciden en la fábrica de origen de la pieza. Según TRIAS 1967-68, probablemente es local. Su procedencia de una necrópolis tampoco es segura.

**Autor:** Pol Carreras (CIG)

**Supervisor:** Xavier Aquilué (CIG)

**Fecha:** 04-03-2014

**Control F. Cerámica:** Revisada