

Ficha CIG 6567

Museu d'Arqueologia de Catalunya - Barcelona

Núm. Inventario: 24356

Procedencia: [Empúries](#)

Contexto: [Neápolis, indeterminado](#)

Cronología: 500 - 400

Coordenadas: [42.13476 - 3.1206](#)

URL: <https://bd.iberiagraeca.net/fichas/6567>

IMÁGENES

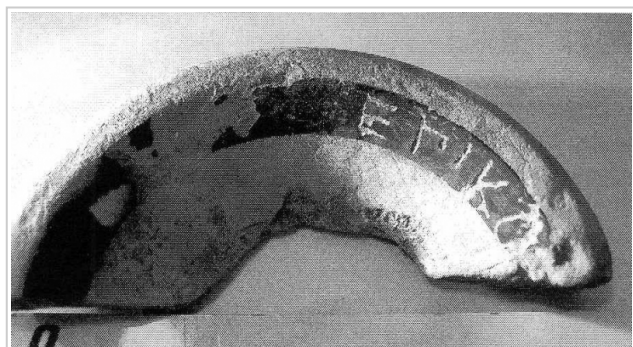

Empúries. MAC-B 24356
DE HOZ GARCÍA-BELLIDO 2014, p. 48-49, nº 10

BIBLIOGRAFÍA

GANDIA 1935 - E. Gandia: *Diario de las excavaciones de 1935.*

(p. 84-85)

TRIAS 1967-1968 - G. Trías de Arribas: *Cerámicas griegas de la Península Ibérica*, The William L. Bryant Foundation, Valencia.

(p. 213, nº 725, lám. CXXIII, 4)

CANOS 2002 - I. Canós: *L'epigrafia grega a Catalunya*, Hungarian Polis Studies (HPS) 9, Debrecen.

(nº 58, lám. XXIV)

DE HOZ GARCIA-BELLIDO 2014 - M.ª P. de Hoz García-Bellido: *Inscripciones griegas de España y Portugal*, Bibliotheca Archaeologica Hispana 40, Real Academia de la Historia, Madrid.

(p. 48-49, nº 10)

CERÁMICA

Origen: Ática

Técnica: C. de figuras negras

Forma: Copa

Parte Conservada: Pie

Tipo Decoración: Barnizada Pintada

Motivos Ornamentales: Banda

Marcas e Inscripciones:

Marca 1: Tipo: Incisa, , **Lengua:** Griego, , **Posición:** Fondo externo, , **Transcripción:** "ΕΠΙΚΟ[ΡΟ]=De Epikouros"

Observaciones: Según DE HOZ GARCÍA-BELLIDO 2014, grafito del propietario del vaso.

Autor: Pol Carreras (CIG)

Supervisor: Xavier Aquilué (CIG)

Fecha: 27-12-2015

Control F. Cerámica: Revisada