

## Ficha CIG 6625

### Museu d'Arqueologia de Catalunya - Empúries

Núm. Inventario: 2720

**Procedencia:** [Empúries](#)

**Contexto:** [Indeterminado](#)

**Cronología:** 450 - 350

**Coordenadas:** [42.13476](#) - [3.1206](#)

**URL:** <https://bd.iberiagraeca.net/fichas/6625>

## IMÁGENES

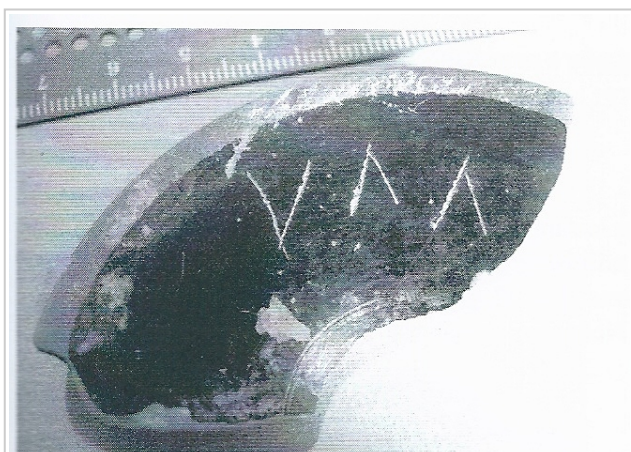

Empúries, MAC-EMP 2720

De Hoz García-Bellido 2014

## BIBLIOGRAFÍA

**CANOS 2002 - I. Canós:** *L'epigrafia grega a Catalunya*, Hungarian Polis Studies (HPS) 9, Debrecen. (nº 102, lám. XL)

**DE HOZ GARCIA-BELLIDO 2014 - M.ª P. de Hoz García-Bellido:** *Inscripciones griegas de España y Portugal*, Bibliotheca Archaeologica Hispana 40, Real Academia de la Historia, Madrid. (p 67, nº 50)

## CERÁMICA

**Origen:** Ática

**Técnica:** C. de barniz negro

**Forma:** Copa

**Parte Conservada:** Pie

**Tipo Decoración:** Barnizada

**Marcas e Inscripciones:**

**Marca 1: Tipo:** Incisa, , **Lengua:** Griego, , **Posición:** Fondo externo, , **Transcripción:** "ΥΜ"

**Observaciones:** No hay datos sobre el hallazgo. Según DE HOZ GARCÍA BELLIDO 2014, abreviatura del nombre de propietario o mercader. Seguramente, un tal Υλλος.

**Autor:** Pol Carreras (CIG)

**Supervisor:** Xavier Aquilué (CIG)

**Fecha:** 28-12-2015

**Control F. Cerámica:** Revisada