

## Ficha CIG 6635

### Museu d'Arqueologia de Catalunya - Empúries

Núm. Inventario: 2716

**Procedencia:** [Empúries](#)

**Contexto:** [Neápolis, indeterminado](#)

**Cronología:** 500 - 400

**Coordenadas:** [42.13476 - 3.1206](#)

**URL:** <https://bd.iberiagraeca.net/fichas/6635>

## IMÁGENES

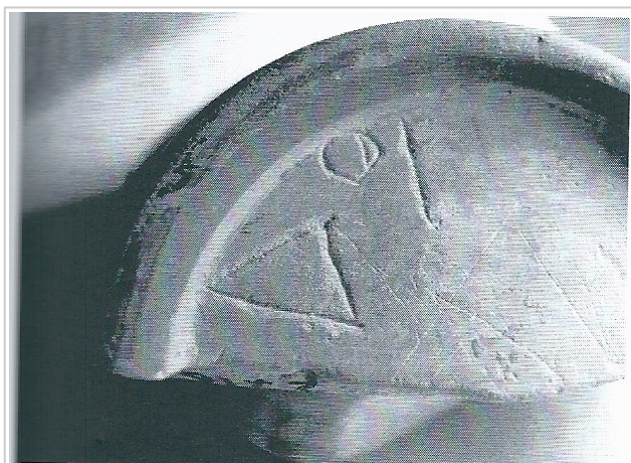

**Empúries, MAC-EMP 2716**  
De Hoz García-Bellido 2014

## BIBLIOGRAFÍA

**CANOS 2002 - I. Canós:** *L'epigrafia grega a Catalunya*, Hungarian Polis Studies (HPS) 9, Debrecen. (nº 98, lám. XXXVIII)

**DE HOZ GARCIA-BELLIDO 2014 - M.ª P. de Hoz García-Bellido:** *Inscripciones griegas de España y Portugal*, Bibliotheca Archaeologica Hispana 40, Real Academia de la Historia, Madrid. (p. 71, nº 60)

## CERÁMICA

**Origen:** Ática

**Técnica:** C. de barniz negro

**Forma:** Cuenco

**Parte Conservada:** Base

**Tipo Decoración:** Barnizada

**Marcas e Inscripciones:**

**Marca 1: Tipo:** Incisa, , **Lengua:** Griego, , **Posición:** Base, , **Transcripción:** "*Tres letras: ΔOI, la omicron mucha más pequeña que las otras dos* "

**Observaciones:** Excavación 28 de octubre de 1919. Según DE HOZ GARCÍA BELLIDO 2014, inscripción de nombre de propietario o mercader. Podría tratarse de una abreviatura de un nombre, aunque no se descarta una doble marca.

**Autor:** Pol Carreras (CIG)

**Supervisor:** Xavier Aquilué (CIG)

**Fecha:** 28-12-2015

**Control F. Cerámica:** Revisada