

## Ficha CIG 6636

### Museu d'Arqueologia de Catalunya - Empúries

Núm. Inventario: 2717

**Procedencia:** [Empúries](#)

**Contexto:** [Indeterminado](#)

**Cronología:** 500 - 400

**Coordenadas:** [42.13476 - 3.1206](#)

**URL:** <https://bd.iberiagraeca.net/fichas/6636>

## IMÁGENES

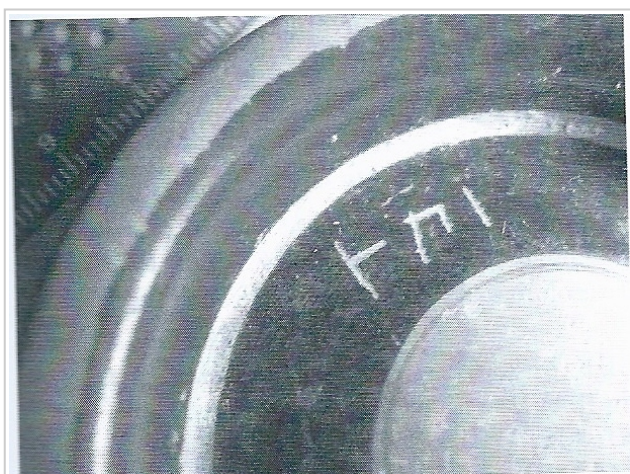

Empúries, MAC-EMP 2717  
De Hoz García-Bellido 2014

## BIBLIOGRAFÍA

**CANOS 2002 - I. Canós:** *L'epigrafia grega a Catalunya*, Hungarian Polis Studies (HPS) 9, Debrecen.  
(nº 99, lám. XXXIX)

**DE HOZ GARCIA-BELLIDO 2014 - M.ª P. de Hoz García-Bellido:** *Inscripciones griegas de España y Portugal*, Bibliotheca Archaeologica Hispana 40, Real Academia de la Historia, Madrid.  
(p. 73, nº 63)

## CERÁMICA

**Origen:** Ática

**Técnica:** C. de barniz negro

**Forma:** Cuenco

**Parte Conservada:** Base

**Tipo Decoración:** Barnizada

**Marcas e Inscripciones:**

**Marca 1: Tipo:** Incisa, , **Lengua:** Griego, , **Posición:** Fondo externo, , **Transcripción:** "Ι-ΠΙ = 6 dracmas"

**Observaciones:** Según DE HOZ GARCÍA BELLIDO 2014, inscripción de indicación comercial de precio. De tratarse la primera letra el numeral H (100), sería entonces el número de vasos del lote (106) donde se encontraría este.

**Autor:** Pol Carreras (CIG)

**Supervisor:** Xavier Aquilué (CIG)

**Fecha:** 28-12-2015

**Control F. Cerámica:** Revisada