Ficha CIG 7006

Colección Guerin, Barcelona

Núm. Inventario: CG RG SN 4

Procedencia: Empúries
Contexto: Necrópolis, indeterminado
Cronología: 600 - 575
Coordenadas: 42.13476 - 3.1206
URL: https://bd.iberiagraeca.net/fichas/7006

IMÁGENES

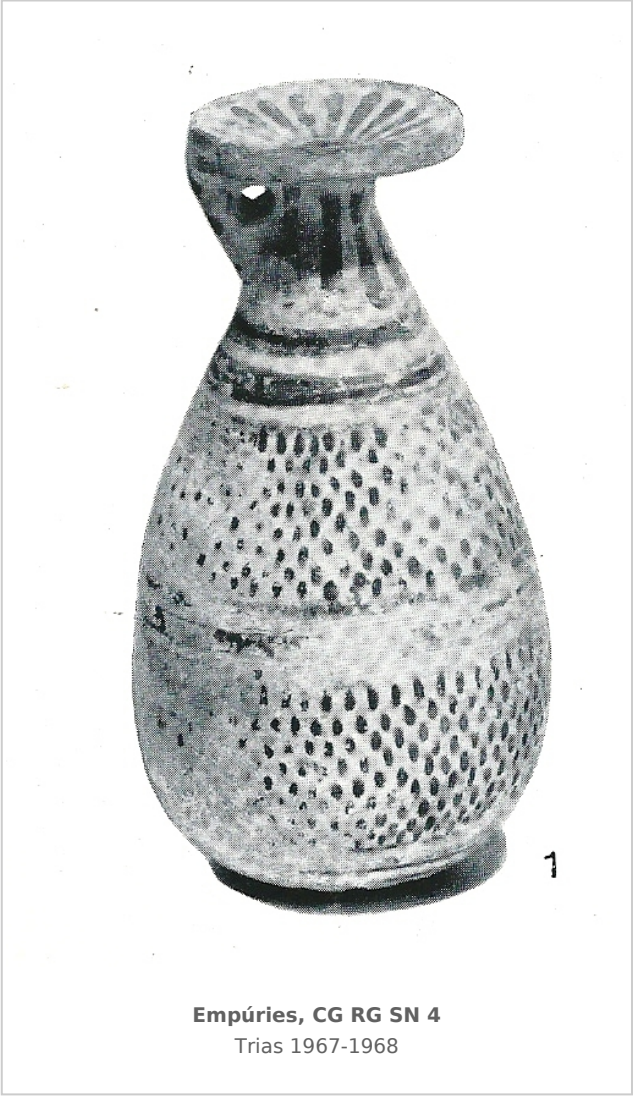

Empúries, CG RG SN 4
Trias 1967-1968

BIBLIOGRAFÍA

TRIAS 1967-1968 - **G. Trías de Arribas:** *Cerámicas griegas de la Península Ibérica*, The William L. Bryant Foundation, Valencia.
(p. 33, nº 7, lám. II, 1)

CERÁMICA

Origen: Corinto
Técnica: C. de figuras negras
Estilo: Corintio reciente
Forma: Alabastron
Parte Conservada: Perfil completo
Tipo Decoración: Pintada Barnizada Sobrepintada
Motivos Ornamentales: Círculo Lengüetas Linea de puntos Líneas horizontales paralelas Pétalos radiales
Uso Secundario: Ajuar funerario

Autor: Sara Martínez (CIG)

Supervisor: Xavier Aquilué (CIG)

Fecha: 29-02-2016

Control F. Cerámica: Revisada