Ficha CIG 7213

Colección Caterina Albert, L'Escala

Núm. Inventario: 372

Procedencia: Empúries
Contexto: Necrópolis, indeterminado
Cronología: 475 - 450
Coordenadas: 42.13476 - 3.1206
URL: https://bd.iberiagraeca.net/fichas/7213

IMÁGENES

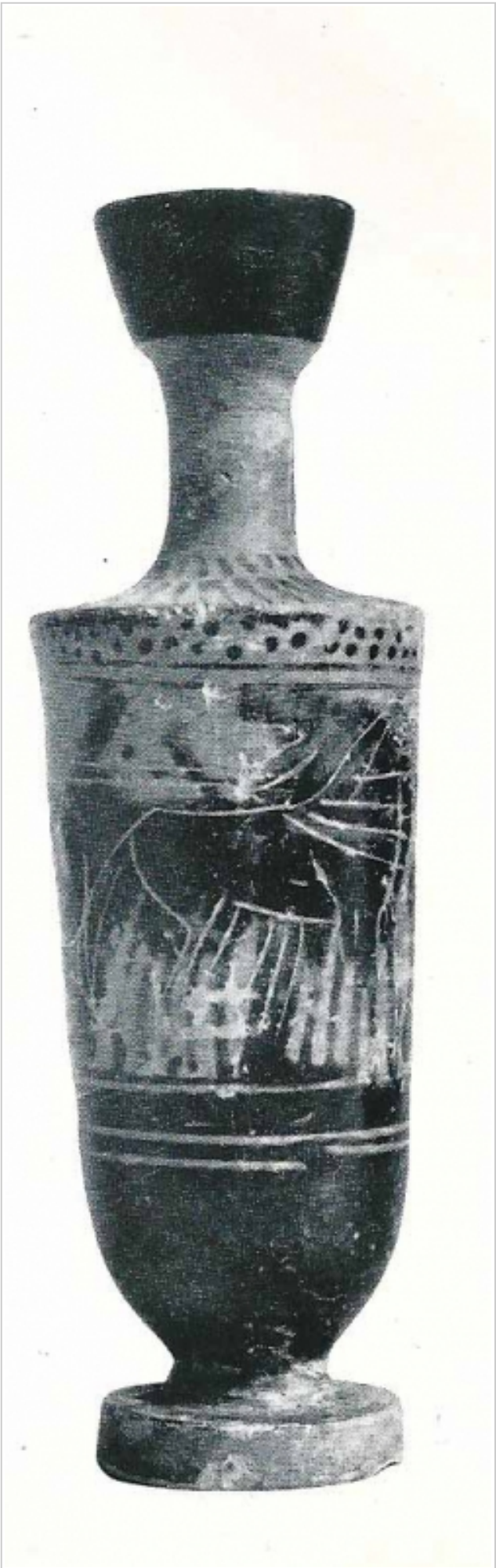

Empúries, Colección Caterina Albert 372
Trias 1967-68

BIBLIOGRAFÍA

TRIAS 1967-1968 - **G. Trías de Arribas:** *Cerámicas griegas de la Península Ibérica*, The William L. Bryant Foundation, Valencia.
(p. 68, nº 118, lám. XXVII, núm. 5)

CERÁMICA

Origen: Ática
Técnica: C. de figuras negras
Forma: Lécito
Parte Conservada: Perfil completo
Taller: HAIMON P group
Tipo Decoración: Barnizada Incisa
Personajes: Corredor Auriga Instructor
Animales: Caballo
Elementos secundarios: Cuadriga Riendas
Motivos Ornamentales: Líneas verticales Lengüetas Líneas paralelas Puntos alternos
Uso Secundario: Ajuar funerario
Observaciones: Procedente de una tumba indeterminada.

Autor: Sara Martínez (CIG)

Supervisor: Xavier Aquilué (CIG)

Fecha: 05-04-2016

Control F. Cerámica: Revisada