

Ficha CIG 7217

Museu d'Arqueologia de Catalunya - Barcelona

Núm. Inventario: 4480

Procedencia: [Empúries](#)

Contexto: [Indeterminado](#)

Cronología: 525 - 400

Coordenadas: [42.13476](#) - [3.1206](#)

URL: <https://bd.iberiagraeca.net/fichas/7217>

IMÁGENES

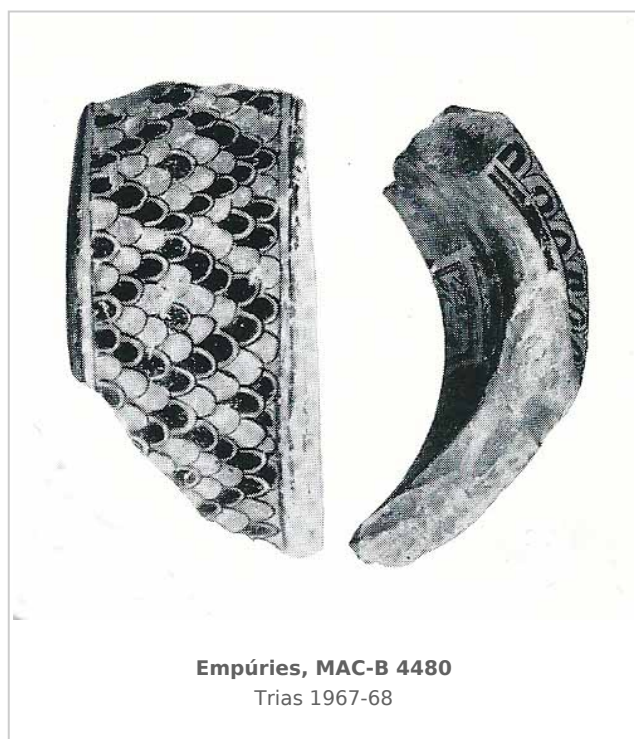

BIBLIOGRAFÍA

TRIAS 1967-1968 - G. Trías de Arribas: *Cerámicas griegas de la Península Ibérica*, The William L. Bryant Foundation, Valencia.

(p. 101, nº 252, lám. LIV, núm. 7 y 8)

CERÁMICA

Origen: Ática

Técnica: C. de figuras negras

Forma: Indeterminada

Parte Conservada: Asa

Tipo Decoración: Barnizada Pintada

Motivos Ornamentales: Ovas Rombos

Observaciones: Según TRIAS 1967-68, este fragmento puede pertenecer a un caballete o conchera laconia de un tejado, o puede pertenecer también al labio de un enocoe ático o a un soporte anular del vaso. Excavación 10 de enero de 1926.

Autor: Sara Martínez (CIG)

Supervisor: Xavier Aquilué (CIG)

Fecha: 06-04-2016

Control F. Cerámica: Revisada