Ficha CIG 7228

Museu d Art de Girona

Núm. Inventario: 5296

Procedencia: Empúries
Contexto: Indeterminado
Cronología: 500 - 450
Coordenadas: 42.13476 - 3.1206
URL: https://bd.iberiagraeca.net/fichas/7228

IMÁGENES

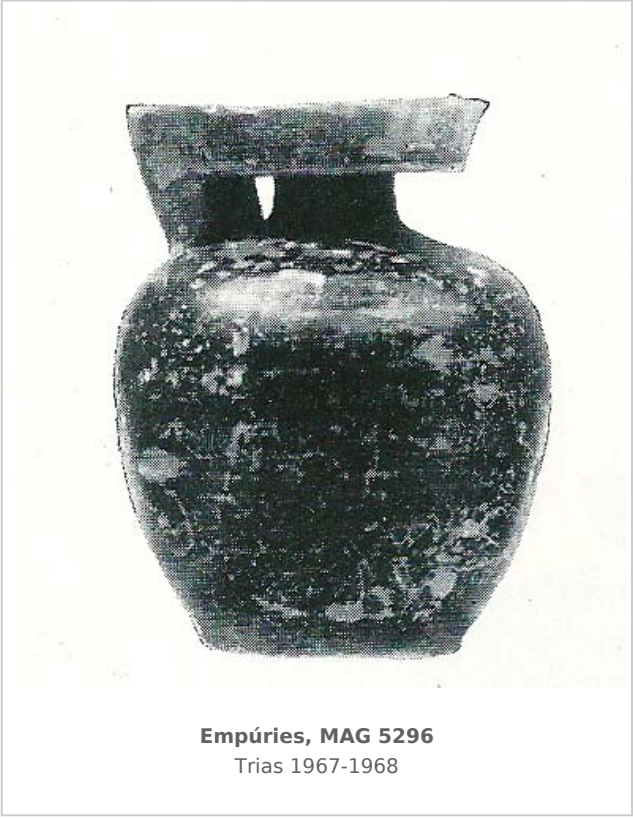

Empúries, MAG 5296
Trias 1967-1968

BIBLIOGRAFÍA

TRIAS 1967-1968 - **G. Trías de Arribas:** *Cerámicas griegas de la Península Ibérica*, The William L. Bryant Foundation, Valencia.
(p. 217, nº 742, lám. CXX, 8)

CERÁMICA

Origen: Ática
Técnica: C. de barniz negro
Forma: Aribalo
Parte Conservada: Perfil completo
Tipo Decoración: Barnizada

Autor: Sara Martínez (CIG)

Supervisor: Xavier Aquilué (CIG)

Fecha: 07-04-2016

Control F. Cerámica: Revisada