

Ficha CIG 7239
Museu d Art de Girona
Núm. Inventario: 5293

Procedencia: [Empúries](#)

Contexto: [Indeterminado](#)

Cronología: 500 - 400

Coordenadas: [42.13476](#) - [3.1206](#)

URL: <https://bd.iberiagraeca.net/fichas/7239>

IMÁGENES

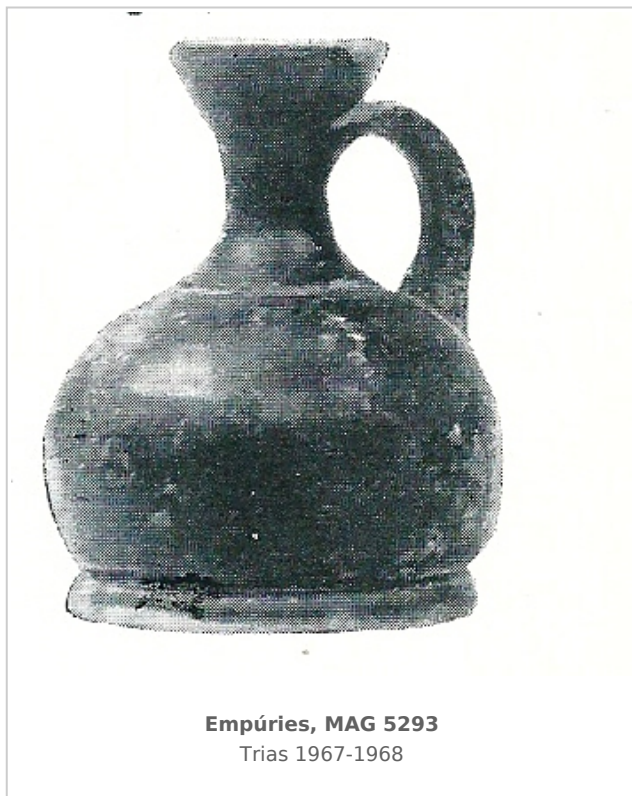

BIBLIOGRAFÍA

TRÍAS 1967-1968 - G. Trías de Arribas: *Cerámicas griegas de la Península Ibérica*, The William L. Bryant Foundation, Valencia.
(p. 217, nº 743, lám. CXXV, 9)

CERÁMICA

Origen: Ática

Técnica: C. de barniz negro

Forma: Lécito-aribalístico

Parte Conservada: Perfil completo

Tipo Decoración: Barnizada

Elementos secundarios: Moldura

Observaciones: La moldura separa el cuello del cuerpo del vaso.

Autor: Sara Martínez (CIG)

Supervisor: Xavier Aquilué (CIG)

Fecha: 07-04-2016

Control F. Cerámica: Revisada