

## Ficha CIG 7591

### Museo Arqueológico de Alicante (MARQ)

Núm. Inventario: NA-6029. L.

**Procedencia:** [La Albufereta](#)

**Contexto:** [Excavación Lafuente. Tumba L-127-A](#)

**Cronología:** 400 - 375

**Coordenadas:** [38.36469](#) - [-0.43849](#)

**URL:** <https://bd.iberiagraeca.net/fichas/7591>

## IMÁGENES

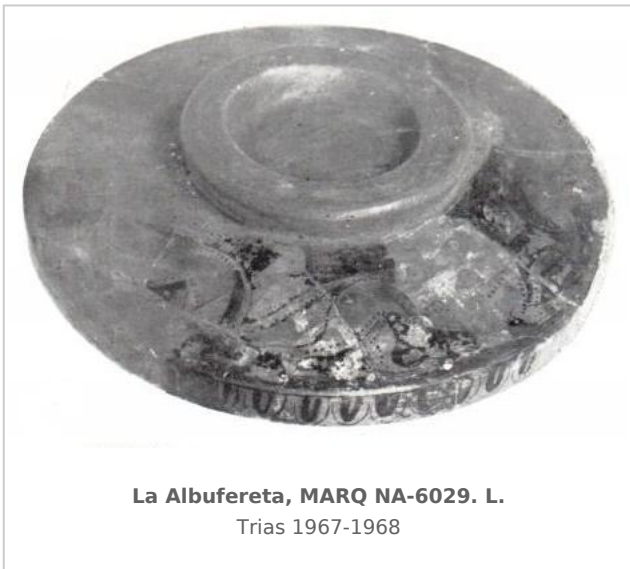



## BIBLIOGRAFÍA

**TRIAS 1967-1968 - G. Trías de Arribas:** *Cerámicas griegas de la Península Ibérica*, The William L. Bryant Foundation, Valencia.

(p. 369, lám. CLXXIV, 2)

**RUBIO 1986a - F. Rubio:** La necrópolis ibérica de la Albufereta de Alicante (Valencia, España), *Serie Arqueológica* 11, Valencia.

(p. 226, fig. 97)

**GARCIA CANO/GIL 2009 - J. M. García Cano, F. Gil:** *La cerámica ática de figuras rojas: talleres y comercio (siglo IV a.C). El caso de Coimbra del Barranco Ancho (Jumilla, Murcia)*, Murcia.

(p. 83-84, fig. 10)

**VERDU 2015 - E. Verdú:** *La necrópolis ibérica de l'Albufereta (Alacant). Ritos y usos funerarios en un contexto de interacción cultural*, Tesis Doctoral, Museo Arqueológico de Alicante, Universitat d'Alacant, Alacant.

(p. 146, p. 488, fig. 3.53, p. 491, p. 495, p. 1869, p. 2422, p. 2449) [\[+ inf.\]](#)

## CERÁMICA

**Origen:** Ática

**Técnica:** C. de figuras rojas

**Forma:** Tapadera de lecanis

**Parte Conservada:** Perfil completo

**Tipo Decoración:** Barnizada Pintada

**Animales:** Panteras Felino Grifo

**Elementos secundarios:** Ala

**Motivos Ornamentales:** Línea de ovas

**Uso Secundario:** Ajuar funerario

**Observaciones:** Reconstruida como si fuera un plato.

**Autor:** Beatriz Domingo (CIG)

**Supervisor:** Paloma Cabrera (CIG)

**Fecha:** 27-09-2016

**Control F. Cerámica:** Revisada