

## Ficha CIG 8163

### Museo Arqueológico de Alicante (MARQ)

Núm. Inventario: IC-82-27

**Procedencia:** [La Illeta dels Banyets](#)

**Contexto:** [Excavación Llobregat 1982. Sector desconocido.](#)

**Cronología:** 380 - 325

**Coordenadas:** [38.43203](#) - [-0.38137](#)

**URL:** <https://bd.iberiagraeca.net/fichas/8163>

## IMÁGENES

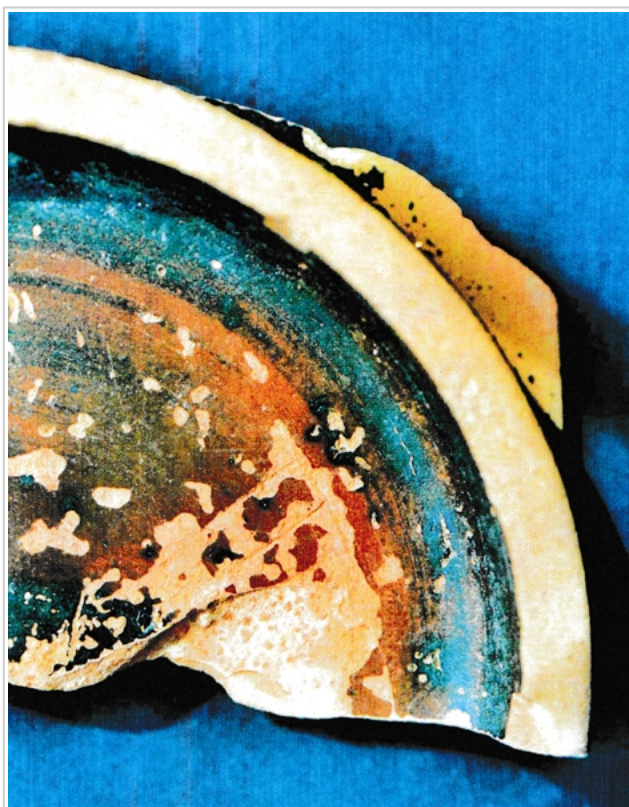

La Illeta dels Banyets, MARQ IC-82-27  
García Martín 2003



La Illeta dels Banyets, MARQ IC-82-27  
García Martín 2003

## BIBLIOGRAFÍA

**GARCIA MARTIN 2003 - J. M. García Martín:** *La distribución de cerámica griega en la Contestania Ibérica: el puerto comercial de La Illeta dels Banyets, Alacant.* (p. 119, 219, nº 495, fig. 79, foto 36)

**GARCIA MARTIN 2004 - J.M. García Martí:** *El comercio de cerámicas griegas en el sur del País Valenciano (siglos*

VIII al IV a.C.), Alacant.

(p. 53, 371, fig. 67 a)

## CERÁMICA

---

**Origen:** Ática

**Técnica:** C. de barniz negro

**Forma:** Cuenco

**Parte Conservada:** Base

**Tipo Decoración:** Barnizada Estampillada

**Motivos Ornamentales:** Ruedecilla

### Marcas e Inscripciones:

**Marca 1: Tipo:** Incisa, , **Lengua:** Grecoibérico, , **Posición:** Fondo externo, , **Transcripción:** "s..."

**Observaciones:** Si la s... estuviera aislada sería una marca griega.

**Autor:** Beatriz Domingo (CIG)

**Supervisor:** Paloma Cabrera (CIG)

**Fecha:** 08-12-2016

**Control F. Cerámica:** Revisada